



PREFEITURA MUNICIPAL DE POCRANE

RUA NILO MORAIS PINHEIRO Nº 322 – CENTRO

POCRANE-MG TEL/FAX (033) 3316-1112

CNPJ/MF – 18.334.318/0001-74

Câmara Municipal de Pocrane - MG
APROVADO ¹⁹ *turno*
Votos a Favor 06 Contra —
Em 30/12/2022
[Assinatura]
02 Abstenções

**PROJETO DE LEI Nº 41/2022
DE 07 DE JULHO DE 2022**

PROTOCOLO
13/12/2022
[Assinatura]

Câmara Municipal de Pocrane - MG
APROVADO ¹⁹ *turno*
Votos a Favor 06 Contra —
Em 30/12/2022
[Assinatura]
02 Abstenções

Dispõe Sobre Autorização De Venda De Bens Móveis Inservíveis, Através De Leilão, Conforme Especifica, E Dá Outras Providências.

ERNANE JOSÉ DE MACEDO, PREFEITO DO MUNICÍPIO DE POCRANE, Estado de Minas Gerais, no uso de suas atribuições legais, FAZ SABER, que a Câmara Municipal aprovou e ele sanciona e promulga a seguinte lei:

Art. 1º - Fica o Executivo Municipal autorizado a vender por meio de Licitação Modalidade Leilão os bens móveis declarados inservíveis elencados no anexo I desta Lei;

Art. 2º - Os bens declarados inservíveis deverão ser vendidos por valor não inferior ao da avaliação prévia realizada, pela comissão designada para este fim, conforme documento anexo.

Art. 3º - Os recursos arrecadados com o pagamento, a vista, dos bens arrematados no Leilão, a que se refere este artigo, serão aplicados, com exclusividade, em outra despesa de capital, observando o disposto no artigo 44 da Lei Complementar nº 101/2000, com prioridade na aquisição de uma máquina retro escavadeira nova, para demandas do município.

Art. 4º - Esta Lei entra em vigor na data de sua publicação.

POCRANE, 13 de dezembro de 2022.

[Assinatura]
Ernane José de Macedo
Prefeito de Pocrane/MG



PREFEITURA MUNICIPAL DE POCRANE

RUA NILO MORAIS PINHEIRO Nº 322 – CENTRO

POCRANE-MG TEL/FAX (033) 3316-1112

CNPJ/MF – 18.334.318/0001-74

ANEXO I

Lote	Descrição do Bem	Marca	Ano	Valor
01	Pá Carregadeira 924G	CATERPILLAR	2006	R\$ 105.000,00
02	Retroescavadeira RK406	RANDON	2013	R\$ 95.000,00
03	Plantadeira e Adubadora 4 Linhas	WERNER	2019	R\$ 12.000,00

Pocrane MG, 13 de dezembro de 2022.

Ernane José de Macedo
Prefeito de Pocrane/MG



PREFEITURA MUNICIPAL DE POCRANE ESTADO DE MINAS GERAIS

Rua Nilo Moraes Pinheiro, nº 322, Centro
Pocrane/MG, Tel. (33) 3316 – 1112
CNPJ/MF: 18.334.318/0001-74

**DECRETO Nº 67/2022
DE 18 DE NOVEMBRO DE 2022**

*“Dispõe sobre a nomeação
comissão de Avaliação de bens
inservíveis e sucatas e dá outras
providências”*

ERNANE JOSÉ DE MACEDO, Prefeito municipal de Pocrane, Estado de Minas Gerais, no uso de suas atribuições que lhe confere a lei orgânica do município;

DECRETA:

Art. 1º - Ficam nomeados os seguintes servidores para a composição da Comissão Especial de Avaliação de Bens Municipais Inservíveis e Sucatas, com a finalidade da realização do Leilão Público;

- I.** Josué da Silva Franco – Secretário de Obras e Transporte, Mat. nº 004876;
- II.** Francisco Furtado Corrêa – Gerente de Transporte, Mat. nº 005122;
- III.** Paulo Rodrigues Schitine Neto – Auxiliar Administrativo, Mat. nº 005260;
- IV.** Marcos Argolo Lemos – Auxiliar Administrativo, Mat. nº 005245; e
- V.** Marcos Paulo Coelho – Fiscal de Posturas, Mat. 001656.

Art. 2º - Este Decreto entra em vigor na data de sua publicação.

Gabinete do Prefeito Municipal, Pocrane, 18 de Novembro de 2022.



ERNANE JOSÉ DE MACEDO
Prefeito Municipal



PREFEITURA MUNICIPAL DE POCRANE/MG

Rua Nilo Moraes Pinheiro, 322 – Pocrane/MG – CEP 36960-000

CNPJ: 18.334.318/0001-74

Email: prefeiturapocrane@pocrane.mg.gov.br

Fone: 33 3316-1367

TERMO DE REFERÊNCIA

1. DO OBJETO

Realização de leilão público para alienação de bens considerados inservíveis, classificados como antieconômicos e ociosos, pertencentes ao patrimônio do Município de Pocrane – MG, conforme especificações descritas nos anexos I, do TERMO DE AVALIAÇÃO DE BENS MÓVEIS E INSERVÍVEIS, elaborado pela Comissão de Avaliação de Bens Móveis, nomeada através do Decreto nº. 67/2022, de 18 de novembro de 2022. Em vista da necessidade de concretização do desfazimento dos referidos bens.

1.1 DESCRIÇÃO DOS LOTES E RELAÇÃO DE PREÇOS

Segue abaixo a relação dos bens e dos lotes os quais farão parte do leilão que será realizado através da PREFEITURA MUNICIPAL DE POCRANE, juntamente com a avaliação dos bens efetuados pela comissão inventariante, nos quais fizeram o levantamento de todos os bens inservíveis e avaliação dos lotes.

A comissão é composta pelos funcionários: Josué da Silva Franco, Francisco Furtado Correa, Paulo Rodrigues Schitine Neto, Marcos Argolo Lemos e Marcos Paulo Coelho, sob a presidência do primeiro.

Lote	Veículos	Marca	Ano	Valor
01	Pá Carregadeira 924G	CATERPILLAR	2006	R\$ 105.000,00
02	Retroescavadeira RK406	RANDON	2013	R\$ 95.000,00
03	Plantadeira e Adubadora 4 Linhas	-	2019	R\$ 12.000,00



PREFEITURA MUNICIPAL DE POCRANE/MG

Rua Nilo Moraes Pinheiro, 322 – Pocrane/MG – CEP 36950-000

CNPJ: 18.334.318/0001-74

Email: prefeiturapocrane@pocrane.mg.gov.br

Fone: 33 3316-1367

RELATÓRIO FOTOGRÁFICO

Lote	Veículos	Marca	Ano	Valor
01	Pá Carregadeira 924g	CATERPILLAR	2006	R\$ 105.000,00

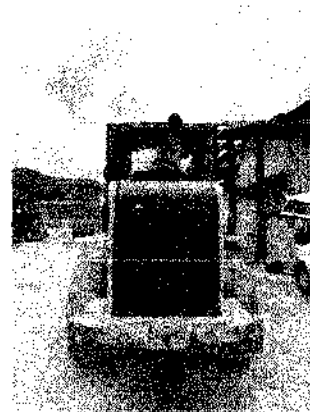
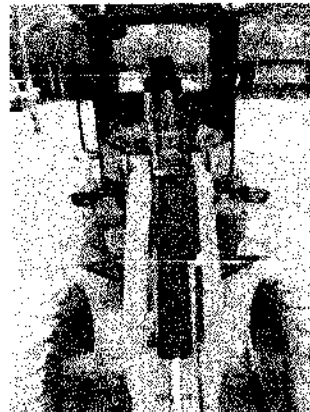
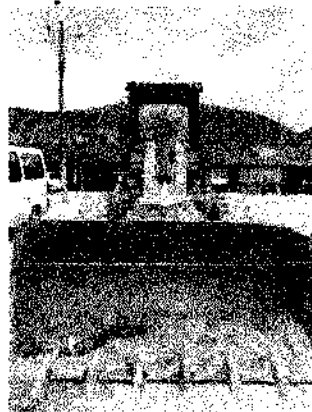
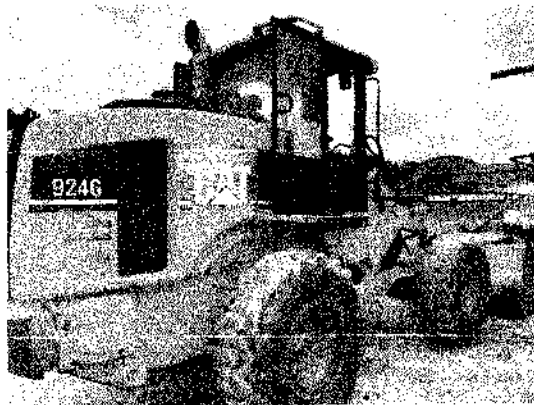



PREFEITURA MUNICIPAL DE POCRANE/MG

Rua Nilo Moraes Pinheiro, 322 – Pocrane/MG – CEP 36960-000

CNPJ: 18.334.318/0001-74

Email: prefeiturapocrane@pocrane.mg.gov.br

Fone: 33 3316-1367

RELATÓRIO FOTOGRÁFICO

Lote	Veículos	Marca	Ano	Valor
02	Retroescavadeira RK406	RANDON	2013	R\$ 95.000,00

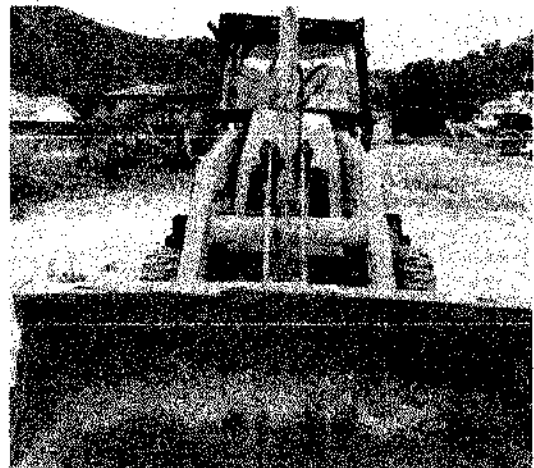
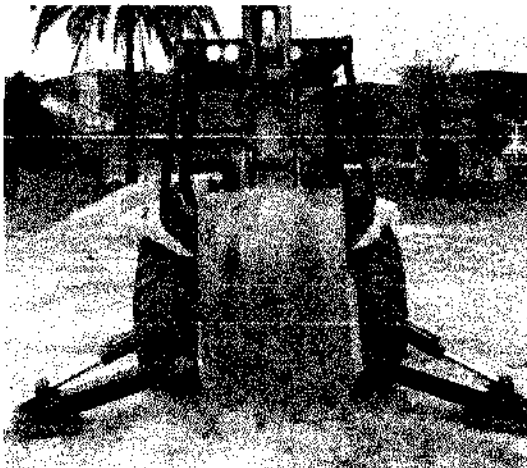
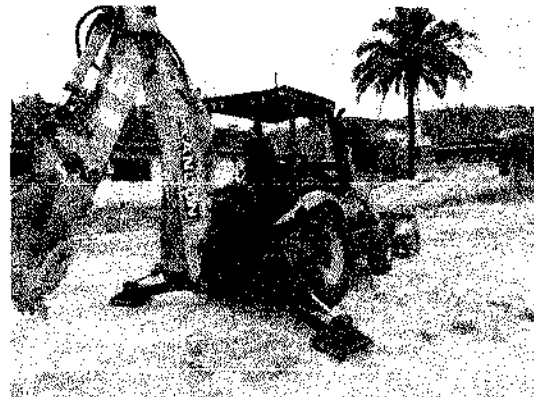
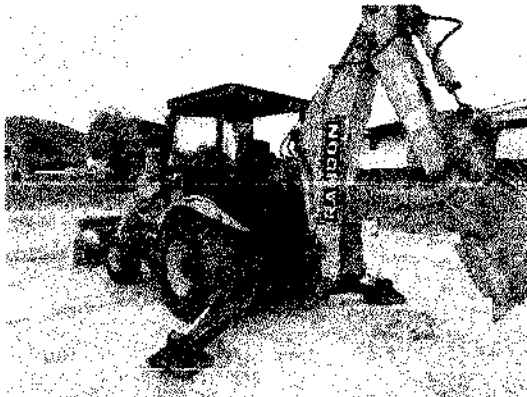



PREFEITURA MUNICIPAL DE POCRANE/MG

Rua Nilo Moraes Pinheiro, 322 – Pocrane/MG – CEP 36960-000

CNPJ: 18.334.318/0001-74

Email: prefeiturapocrane@pocrane.mg.gov.br

Fone: 33 3316-1367

TERMO DE AVALIAÇÃO DE BENS MÓVEIS E INSERVÍVEIS

2.1 AVALIAÇÃO

Segue abaixo a relação dos bens e dos lotes os quais farão parte do leilão que será realizado através da Prefeitura Municipal de Pocrane, juntamente com avaliação dos bens efetuados pela comissão inventariante, nos quais fizeram o levantamento de todos os bens inservíveis e avaliação dos lotes. A comissão é composta pelos funcionários: Josué da Silva Franco, Francisco Furtado Corrêa, Paulo Rodrigues Schitine Neto, Marcos Argolo Lemos e Marcos Paulo Coelho, sob a presidência da Primeira. Decreto nº 67 de 18 de novembro de 2022.

Lote	Veículos	Marca	Ano	Valor
01	Pá Carregadeira 924g	Caterpillar	2006	R\$105.000,00
02	Retroescavadeira Random	Randon	2013	R\$95.000,00
03	Plantadeira e Adubadora 4 Linhas	-	2019	R\$12.000,00

Pocrane – MG, 06 de dezembro de 2022.

Josué da Silva Franco

Francisco Furtado Corrêa

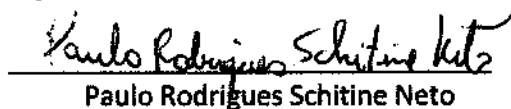
Paulo Rodrigues Schitine Neto

Marco Argolo Lemos

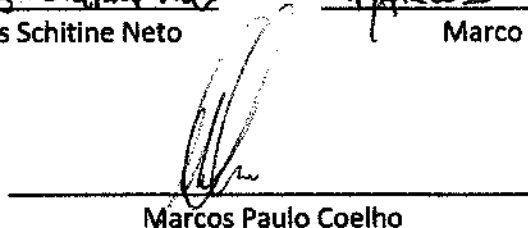
Marcos Paulo Coelho



PREFEITURA MUNICIPAL DE POCRANE/MG

Rua Nilo Morsos Pinheiro, 322 – Pocrane/MG – CEP 36960-000

CNPJ: 18.334.318/0001-74

Email: prefeiturapocrane@pocrane.mg.gov.br

Fone: 33 3316-1367

2.2 METODOLOGIA DE AVALIAÇÃO

Veículos de grande porte, como é o caso das máquinas que vão à leilão, não possuem uma “tabela fipe” convencional para consulta de preço, como acontece com veículos de pequeno e médio porte. Portanto, para definição de preço de mercado, foram utilizados como referência preços encontrados das máquinas de mesmo modelo e ano, em sites da internet considerados confiáveis, com anos ativos no mercado. Após feito essa pesquisa, foi calculado o preço médio dos valores encontrados para utilização como referência.

Partindo desse valor de referência, foi levado em consideração o estado atual de conservação de cada máquina, com base na avaliação feita pelo mecânico da Prefeitura, peças faltantes e/ou inservíveis que comprometem o funcionamento das máquinas, e também a necessidade de reformas e consertos, foi definido o valor atual para cada uma das máquinas que irão a leilão.

Para essa avaliação, a comissão avaliadora juntamente com o mecânico, avaliou minuciosamente o estado de conservação atual de todos os componentes das máquinas. Também foi levado em conta o fato de que, por ser um veículo de patrimônio público e não possuir um serviço específico nem mesmo um operante fixo no decorrer dos anos, pode causar uma maior deterioração desse bem.

No que diz respeito à plantadeira e adubadora, esta foi adquirida pela Prefeitura no ano de 2019 com o intuito de atender aos produtores rurais do município, auxiliando nas suas plantações. Contudo, o equipamento não foi capaz de atender as especificidades de cada demanda de maneira satisfatória, e com o tempo o equipamento foi caindo em desuso. Por consequência, atualmente encontra-se ocioso no pátio da Prefeitura, se depreciando dia após dia. Visando uma melhor utilização do recurso em prol do município, este também será incluído no leilão.

Tendo isso em vista, os valores fixados para as máquinas foram:

Lote 01 – O preço médio da máquina “Pá Carregadeira 924g, 2006, da marca Caterpillar” em pleno funcionamento, tomado com base em sites da internet foi de R\$208.333,33. Considerando a avaliação do estado atual em que o mesmo se encontra, entende-se que o valor atual da máquina em questão é R\$105.000,00. Portanto, fica definido que, obrigatoriamente, deverá ser leiloado pelo valor mínimo de R\$105.000,00. Este valor justifica-se através do valor médio encontrado para esse veículo, e aplicado um desconto atrelado à avaliação do estado atual em que o mesmo se encontra.

Lote 02 - O preço médio da máquina “Retroescavadeira RK406, 2013, da marca Randon” em pleno funcionamento, tomado com base em sites da internet foi de R\$188.330,00. Considerando a avaliação do estado atual em que o mesmo se encontra, entende-se que

o valor atual da máquina em questão é R\$95.000,00. Portanto, fica definido que, obrigatoriamente, deverá ser leiloado pelo valor mínimo de R\$95.000,00. Este valor justifica-se através do valor médio encontrado para esse veículo, e aplicado um desconto atrelado à avaliação do estado atual em que o mesmo se encontra.

Lote 03 - O preço no momento de aquisição da "Plantadeira e Adubadora 4 Linhas, 2019" nova, foi de R\$18.890,00. Considerando a avaliação do estado atual em que o mesmo se encontra, entende-se que o valor atual da máquina em questão é R\$12.000,00. Portanto, fica definido que, obrigatoriamente, deverá ser leiloado pelo valor mínimo de R\$12.000,00. Este valor justifica-se através do valor no ato de compra, e aplicado um desconto atrelado à avaliação do estado atual em que o mesmo se encontra.

2.3 SITES UTILIZADOS COMO REFERÊNCIA DE PREÇO

<https://www.mfrural.com.br/detalhe/614899/pa-carregadeira-caterpillar-924-g>

<https://www.mercadomaquinas.com.br/anuncio/212886-pa-carregadeira-caterpillar-924g-2006-criciuma-sc>

https://www.compremoto.com.br/produto/pa-carregadeira-caterpillar-924g-2006_MLB2155552916

<https://www.mercadomaquinas.com.br/anuncio/214858-retro-escavadeira-randon-rk-406b-2013-itaiai-sc>

<https://www.trucadao.com.br/retroescavadeira/randon/mg/rk406b/145084>

https://veiculo.mercadofre.com.br/MLB-2163421483-retroescavadeira-randon-rd-406-4x4-JM#position=3&search_layout=grid&type=item&tracking_id=af281839-b0b2-4f2b-aceb-3551493f75e6



INSTRUÇÕES PARA PREENCHIMENTO

TERMO DE VISTORIA DE VEÍCULO OFICIAL

Decreto nº 67, de 18 de 11 de 2022.

ÓRGÃO / ENTIDADE: PREFEITURA MUNICIPAL DE POCRANE – MG

MARCA / MODELO Compartilhada 9246 Reto 126	COMBUSTÍVEL DIESEL	CHASSI 092466RBB01126	MOTOR
RENAVAM	COR AMARELO	PLACA	ANO FAB./MOD 2006
TEMPO DE USO	KM	VALOR DE AQUISIÇÃO	VALOR DE MERCADO

COVENÇÃO: (B) - BOM (R) - REGULAR (I) - IMPRESTÁVEL (F) - FALTANDO

	B	R	I	F		B	R	I	F		B	R	I	F
1 - Motor		X			Braços de Direção					Marcador de Óleo		X		
2 - Alimentação					9 - Freios					Marcador Temperatura		X		
Tanque Combustível	X				Estacionamento				X	Hodômetro		X		
Bomba de Gasolina					Marcha				X	14 - Estofado / Forração				
Carburador					10 - Rodas					Bancos Dianteiros				X
Injetores		X			Aros		X			Bancos Traseiros				
Bomba Injetora		X			Pneus		X			Teto e Laterais		X		
Injeção Eletrônica					Estepe					Tapetes		X		
3 - Arrefecimento					11 - Ignição					15 - Vidros				
Sistema a Água		X			Chave		X			Dianteiro				X
Sistema a Ar		X			Velas					Traseiro		X		
Tubos e Mangueiras		X			Bobina					Laterais				X
4 - Exaustão					Distribuidor					Espelhos Retrovisores				X
Tubos e Silenciosos		X			12 - Equipamentos Elétricos					16 - Lataria				
5 - Transmissão					Dinamo / Alternador		X			Portas		X		
Caixa de Mudanças		X			Bateria		X			Pára-Lamas				X
Árvore de Transmissão		X			Motor de Partida		X			Pára-Choques				X
Diferencial		X			Fiação		X			Capô		X		
6 - Embreagem					Regulador					Teto		X		
7 - Suspensão					Lanternas			X		17 - Ferramentas				
Eixo Dianteiro		X			Faróis			X		18 - Extintor				
Eixo Traseiro		X			Buzina		X			19 - Triângulo				
Molas					Sinaleira de Direção				X	20 - Cinto de Segurança		X		
Amortecedores					Limpador Para-Brisa				X	21 - Para Sol				
8 - Direção					13 - Instrumentos					22 - Pintura		X		
Volante		X			Velocímetro				X	23 - Equip. de Segurança		X		
Caixa de Direção		X			Marcador Combustível			X						

OUTRAS INFORMAÇÕES:

ESTADO GERAL: (X) - OCIOSO () - RECUPERÁVEL () - ANTIECONÔMICO () - IRRECUPERÁVEL

CONDIÇÕES ADEQUADAS PARA LOCOMOÇÃO? (X) - SIM () - NÃO

RESPONSÁVEL PELA VISTORIA:

Pocrane

01/12/22

Edo Roberto de S. S. S.

LOCAL

DATA

ASSINATURA / CARIMBO



INSTRUÇÕES PARA PREENCHIMENTO

TERMO DE VISTORIA DE VEÍCULO OFICIAL

Decreto nº 67, de 18 de 11 de 2022.

ÓRGÃO / ENTIDADE: PREFEITURA MUNICIPAL DE POCRANE – MG

MARCA / MODELO Retrocambina RK406	COMBUSTÍVEL DIESEL	CHASSI 9AD406AKC00004961	MOTOR —
RENAVAM —	COR AMARELO	PLACA —	ANO FAB./MOD 2013
TEMPO DE USO —	KM —	VALOR DE AQUISIÇÃO —	VALOR DE MERCADO —

COVENÇÃO: (B) - BOM (R) - REGULAR (I) - IMPRESTÁVEL (F) - FALTANDO

	B	R	I	F		B	R	I	F		B	R	I	F
1 - Motor		X			Braços de Direção		X			Marcador de Óleo		X		
2 - Alimentação					9 - Freios					Marcador Temperatura		X		
Tanque Combustível	X				Estacionamento		X			Hodômetro		X		
Bomba de Gasolina					Marcha		X			14 - Estofado / Forração				
Carburador					10 - Rodas					Bancos Dianteiros		X		
Injetores		X			Aros		X			Bancos Traseiros				
Bomba Injetora		X			Pneus	X				Teto e Laterais				X
Injeção Eletrônica					Estepe					Tapetes				X
3 - Arrefecimento					11 - Ignição					15 - Vidros				
Sistema a Água		X			Chave		X			Dianteiro		X		
Sistema a Ar		X			Velas					Traseiro				
Tubos e Mangueiras		X			Bobina					Laterais				
4 - Exaustão					Distribuidor					Espelhos Retrovisores				
Tubos e Silenciosos		X			12 - Equipamentos Elétricos					16 - Lataria				
5 - Transmissão					Dínamo / Alternador		X			Portas				
Caixa de Mudanças		X			Bateria		X			Pára-Lamas				X
Árvore de Transmissão		X			Motor de Partida		X			Pára-Choques				
Diferencial		X			Fiação		X			Capô		X		
6 - Embreagem					Regulador					Teto		X		
7 - Suspensão					Lanternas			X		17 - Ferramentas				X
Eixo Dianteiro		X			Faróis			X		18 - Extintor				X
Eixo Traseiro		X			Buzina		X			19 - Triângulo				
Molas					Sinaleira de Direção			X		20 - Cinto de Segurança		X		
Amortecedores					Limpador Para-Brisa		X			21 - Para Sol				
8 - Direção					13 - Instrumentos				X	22 - Pintura		X		
Volante		X			Velocímetro				X	23 - Equip. de Segurança		X		
Caixa de Direção			X		Marcador Combustível			X						

OUTRAS INFORMAÇÕES:

ESTADO GERAL: (X) - OCIOSO () - RECUPERÁVEL () - ANTIECONÔMICO () - IRRECUPERÁVEL
CONDIÇÕES ADEQUADAS PARA LOCOMOÇÃO? (X) - SIM () - NÃO

RESPONSÁVEL PELA VISTORIA:

Pocrane

01/12/22

Evandro Roberto de S. Pa

LOCAL

DATA

ASSINATURA / CARIMBO

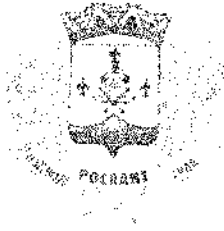

PREFEITURA MUNICIPAL DE POCRANE/MG

Rua Nilo Moraes Pinheiro, 322 – Pocrane/MG – CEP 35966-000

CNPJ: 18.334.318/0001-74

Email: prefeiturapocrane@pocrane.mg.gov.br

Fone: 33 3316-1367

OBSERVAÇÕES RETROESCAVADEIRA RK406:

- 1) MAU FUNCIONAMENTO DA BOMBA DO HIDRÁULICO;
- 2) MAU FUNCIONAMENTO DO ORBITROL;
- 3) DIFERENCIAL DIANTEIRO COM MAU FUNCIONAMENTO;

Edelto Sebastião da Silva

MECÂNICO RESPONSÁVEL

O que você procura?

Máquinas Pesadas > Pá Carregadeira > Caterpillar

PÁ CARREGADEIRA CATTERPILLAR 924 G

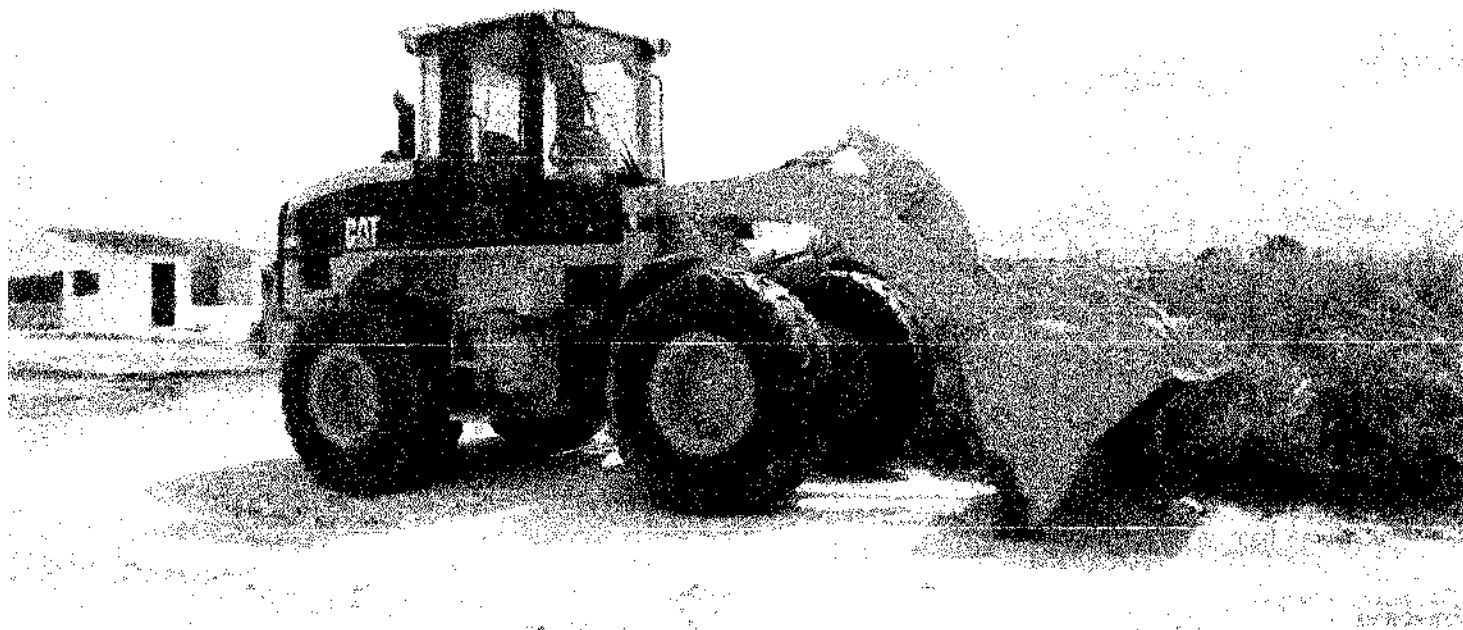

Visualizações: 1116

(Cód. 614899)

Tipo: Usado **Recife/PE**

R\$ 180.000,00

Unidade

Compartilhar



Fale com o anunciante

Seu nome

Seu e-mail

Seu telefone

Seu CEP

Olá, Gostaria de mais informações sobre o produto.

ANÚNCIO DE VENDA

PÁ CARREGADEIRA CATERPILLAR 924G

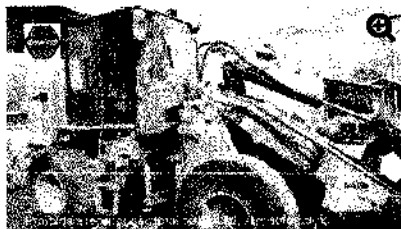

INFORMAÇÕES

Venda

- Código: 00199684
- ☑ Categoria: Pá Carregadeira
- ☑ Fabricante: Caterpillar
- ☑ Modelo: 924G
- 📅 Ano: 2006
- 📍 Localização: Belo Horizonte / MG
- ✓ Em Estoque

R\$ 195.000,00



ANUNCIANTE



RODORENTAL MAQUINAS PESADAS

- 📍 Uberlândia / MG
- Perfil e Reputação
- Anúncios

TELEFONES:

+55 (34) 999...

📞 VER TELEFONES

DESCRIÇÃO DO ANÚNCIO

Máquina revisada, pronta para uso. Nota Fiscal
Embuchamento central feito, orbitrol e bomba hidráulica revisadas. Concha reformada.

(Anúncio sujeito a mudança de informações sem aviso prévio. Por esse motivo pedimos que entre em contato com nossos vendedores para verificação dos dados da máquina).

INFORMAÇÕES GERAIS

- > Ano Fabricação: 2006
- > Manobrabilidade : Articulada
- > Cor predominante: Amarelo
- > Rodagem: Pneu

ABASTECIMENTO

- > Combustível: Diesel

OPCIONAIS - CONVENIÊNCIA

- > Ar condicionado
- > Cabine fechada

Última atualização: 06/12/2022

Importante!

As fotos exibidas e a correspondência com o estado real dos produtos são de inteira responsabilidade do anunciante.

No preço final podem incidir taxas e tarifas de frete ou transporte cobradas pelo anunciante, além de diferença de impostos conforme o Estado. Se certifique do preço total da transação ao concluir o negócio.

CENTRAL DE ATENDIMENTO



(11) 2626-7140

Ligações de fixo e celulares



(11) 97700-0077

Clique aqui para falar via Whatsapp

Horário de atendimento

Segunda à sexta das 9h às 17h
(exceto feriados)

REDES SOCIAIS



Nós usamos cookies e outras tecnologias para melhorar a sua experiência, personalizar publicidade e conteúdos. Ao navegar, você está aceitando a nossa Política de Privacidade.

INSTITUCIONAL

- > Quem somos
- > Termos de uso
- > Política de privacidade
- > Fale conosco

MAPA DO SITE

- > Anuncie
- > Publicidade
- > Máquinas
- > Peças e acessórios
- > Serviços
- > Tabela de Preços
- > Painel de Controle
- > Integração (API)
- > Desenvolvedor

SITES DO GRUPO

- Máquinas Novas
- Em Estoque

FORMAS DE PAGAMENTO

Continuar

COMPRE MOTO

Digite aqui o nome do produto que está procurando



Pá Carregadeira Caterpillar 924g 2006

Início > Carros, Motos e Outros > Veículos Pesados > Maquinaria de Construção > Pás Carregadeiras

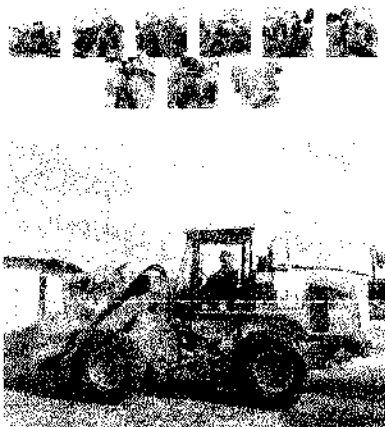

Pá Carregadeira Caterpillar 924g 2006

R\$ 250.000,00

(Produto Usado)

São Paulo - SP

0 vendidos

[Contatar Vendedor](#)

Veja o valor médio de Pá Carregadeira Caterpillar 924g 2006 na Tabela FIPE.

Veja o valor venal e do imposto IPVA 2023 São Paulo para Pá Carregadeira Caterpillar 924g 2006 em São Paulo.

Consulte mais informações sobre o veículo pela sua placa em Placa FIPE onde poderá consultar valores segundo a Tabela FIPE, valor venal, valor de IPVA e ainda mais características.

[Anúncio finalizado - Clique aqui para ver outras ofertas](#)

Reputação do vendedor COIMBRA TRATORES

O vendedor COIMBRA TRATORES está registrado desde 02/2008.

Vendeu 2 produtos desde sempre, dos quais 1 foram cancelados e 1 foram completados com sucesso e com qualificação positiva em 100% dos casos pelos compradores.

O vendedor tem 10 pontos com as suas vendas.

Saiba mais sobre o vendedor COIMBRA TRATORES.

Descrição

Pá Carregadeira marca Caterpillar 924g 2006, mecânica ok. Emplacada.

ANÚNCIO DE VENDA

RETRO ESCAVADEIRA RANDON RK 406B



INFORMAÇÕES

- Venda
- Código: 00214858
- Categoria: Retro Escavadeira
- Fabricante: Randon
- Modelo: RK 406B
- Ano: 2013
- Localização: Itajaí / SC
- Em Estoque

R\$ 165.000,00

ANUNCIANTE

FABIANO MÁQUINAS

FABIANO - VENDAS DE MÁQUINAS PESADAS

- Gaspar / SC
- Perfil e Reputação
- Anúncios

TELEFONES:

+55 (47) 999...

VER TELEFONES

Em estoque /fabianomaquinas

DESCRIÇÃO DO ANÚNCIO

retro Randon rk 406e ano 2013 com 7000 horas em bom estado mecânica em dia trabalhando mais detalhes com Fabiano.

INFORMAÇÕES GERAIS

- > Ano Fabricação: 2013
- > Cor predominante: Amarelo

ABASTECIMENTO

- > Combustível: Diesel

SISTEMA DE TRANSMISSÃO

- > Tração: 4x4 - Traçada

UTILIZAÇÃO

- > Horas trabalhadas: 7.000 h

Última atualização: 21/11/2022

Importante!

As fotos exibidas e a correspondência com o estado real dos produtos são de inteira responsabilidade do anunciante.

No preço final podem incidir taxas e tarifas de frete ou transporte cobradas pelo anunciante, além da diferença de impostos conforme o Estado. Se certifique do preço total da transação ao concluir o negócio.

CENTRAL DE ATENDIMENTO

(11) 2626-7140
Ligações de fixo e celulares

(11) 97700-0077
Clique aqui para falar via Whatsapp

Horário de atendimento
Segunda à sexta das 9h às 17h
(exceto feriados)

REDES SOCIAIS



Nós usamos cookies e outras tecnologias para melhorar a sua experiência, personalizar publicidade e conteúdos. Ao navegar, você está aceitando a nossa Política de Privacidade.

INSTITUCIONAL

- > Quem somos
- > Termos de uso
- > Política de privacidade
- > Faia conosco

MAPA DO SITE

- > Anuncie
- > Publicidade
- > Máquinas
- > Peças e acessórios
- > Serviços
- > Tabela de Preços
- > Painel de Controle
- > Integração (API)
- > Desconectar

SITES DO GRUPO

- Mercado Máquinas
- Máquinas Novas
- Em Estoque

FORMAS DE PAGAMENTO

Continuar

RK406B Randon - 13/13

R\$ 180.000,00



VENDEDOR: MGL.COM.BR



(/revenda/mgl-com-br)



Passa Vinte /MG



Vendedor desde: 24/06/2022



Codigo de anuncio: 145084

Entre em contato com o vendedor



([https://web.whatsapp.com](https://web.whatsapp.com/send?phone=5537999975205&)
[/send?phone=5537999975205&](https://web.whatsapp.com/send?phone=5537999975205&))

([https://web.whatsapp.com](https://web.whatsapp.com/send?phone=5537999975205&)
[/send?phone=5537999975205&](https://web.whatsapp.com/send?phone=5537999975205&))

Você também pode gostar: retroescavadeira venda

[Voltar a lista](#) [Caminhões, Motocicletas e Outros](#) [Veículos Pesados](#) [Maquinaria de Construção](#) [Retroescavadeiras](#)

[Compartilhar](#) [Vender grátis meu veículo](#)



13.3 km/h - 1000 RPM - 1000 RPM

Retroescavadeira - Randon - Rd 406 4x4

R\$ 219.990



[WhatsApp](#)

[Verificar disponibilidade para compra](#) [Anunciar](#)

Informações da loja

Cattrucks Caminhões

Localização do veículo
R. dos Trabalhadores, 100 - São Paulo

[Ver telefone](#)

Características principais

Marca	Randon
Modelo	RD 406 4X4
Ano	2013

Descrição

Horimetro :4445 horas

Entre em contato com a loja

O veículo está em **Jardim Real - Arujá - São Paulo**

Evite fraude. Nunca compartilhe seus dados ou sua senha.



Dicas de segurança

- Do Mercado Livre, nunca te pediremos senhas, PIN ou códigos de verificação pelo WhatsApp, telefone, SMS ou e-mail.
- Não faça depósitos antecipados para garantir o negócio sem antes ver o veículo.
- Não pague sem verificar pessoalmente a documentação e o estado do veículo.
- Verifique se há pendências de multas ou impostos do carro.
- Desconfie caso te passem a conta de um banco desconhecido para fazer a transferência.
- O preço pode incluir custos adicionais como empacamento, transferência do documento, IPVA e outras despesas governamentais. Confirme o valor final com o vendedor do veículo.

[Ver mais dicas de segurança](#)